

**Maltrattamento e violenza sulle donne:  
accoglienza, ascolto, sostegno.**

Genova, 18 ottobre 2014  
E.O. Ospedali Galliera-Genova  
Mura delle Cappuccine, 14  
Aula Magna II

**SCHEDA DI ISCRIZIONE**

Da inviare debitamente compilata a:

**Studio BC srl**

Mail: [formazione@studiobc.it](mailto:formazione@studiobc.it)

Nome \_\_\_\_\_  
Cognome \_\_\_\_\_  
Cod. Fiscale \_\_\_\_\_  
CAP \_\_\_\_\_ Città \_\_\_\_\_ Prov \_\_\_\_\_  
Tel/Cell \_\_\_\_\_  
E-mail \_\_\_\_\_

**QUOTA DI ISCRIZIONE**

Ostetriche iscritte Collegio Ge-Sp € 20,00  
Ostetriche altri Collegi € 50,00

**DATI PER LA FATTURAZIONE**

Intestare fattura a \_\_\_\_\_  
Indirizzo \_\_\_\_\_  
CAP \_\_\_\_\_ Città \_\_\_\_\_ Prov. \_\_\_\_\_  
Cod. Fiscale (**obbligatorio**) \_\_\_\_\_

Partita IVA \_\_\_\_\_

**MODALITÀ DI PAGAMENTO**

**Bonifico Bancario**

**IBAN: IT78N0617501418000001405780**

**Causale: Nome e Cognome dell'iscritto e titolo del corso**

Inviare fotocopia della ricevuta del pagamento effettuato unitamente alla presente scheda.

*Autorizzo il trattamento e la diffusione dei dati sopra indicati secondo il d.lgs 196/2003 sulla privacy*

Data \_\_\_\_\_ Firma \_\_\_\_\_

**DOCENTI**

- **Dott. ssa L. SCIARRETTA**  
IRCCS G. Gaslini
- **Dott.ssa D. GERBALDO**  
IRCCS AOU San Martino-IST
- **Dott. F. DE STEFANO**  
IRCCS AOU San Martino-IST
- **Dott.ssa V. ROCCATI**  
E.O. Osp. Galliera
- **Dott.ssa M. PINNA**  
IRCCS AOU San Martino- IST
- **Dott.ssa ELISABETTA CORBUCCI**  
Centro antiviolenza Mascherona

**Segreteria Organizzativa**



Studio BC srl  
Via di S. Chiara 2/11- 16128 Genova  
Tel. 010.0983860 Fax 010.0983864  
Email: [formazione@studiobc.it](mailto:formazione@studiobc.it)

**Provider ECM**



Provider n. 1598  
del nuovo Albo Nazionale Provider ECM

**Informazioni ECM**

Evento in fase di accreditamento ECM  
E' obbligatoria la partecipazione al 100% delle ore del corso al fine dell'ottenimento dei Crediti ECM



**Collegio Interprovinciale delle Ostetriche  
di Genova e La Spezia**

Via C. Barabino, 19/1  
16129 Genova

Mail: [collegiostetriche@libero.it](mailto:collegiostetriche@libero.it)  
Sito: [www.ostetricheinliguria.eu](http://www.ostetricheinliguria.eu)  
Tel/Fax: 010.588132

**Maltrattamento e violenza  
sulle donne: accoglienza,  
ascolto, sostegno.**

**Genova, 18 ottobre 2014**

**Ospedale Galliera  
Aula Magna II**

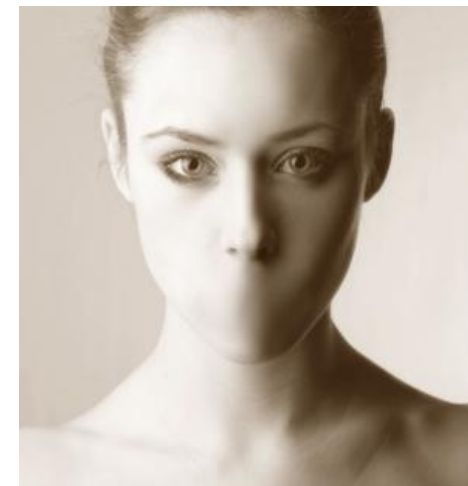

## **PROGRAMMA**

**8.30**

Registrazione partecipanti

**9.00**

**Dott.ssa L. Sciarretta**

Aspetti psicologici dell'abuso e del maltrattamento, impatto sulla genitorialità

**9.45**

**Dott.ssa D. Gerbaldo**

Gestione medica: aspetti clinici e procedurali, dall'accoglienza alla dimissione

**10.30**

**Coffee break**

**11.00**

**Dott F. De Stefano**

Il contesto legislativo

**11.45**

**Dott.ssa V. Roccati**

Il sostegno al personale coinvolto

**Discussione**

## **PREMIAZIONE OSTETRICHE 40° ANNO**

### **ISCRIZIONE ALL'ALBO**

**Pausa pranzo**

**14.30**

**Dott.sa M. Pinna**

Presa in carico socio-assistenziale

**15.15**

Centro antiviolenza di Via Mascherona

**16.00**

Sintesi conclusiva e chiusura dei lavori

**17.00**

Chiusura del Corso e questionario ECM



La violenza sulle donne è un fenomeno che, pur avendo radici antiche, sta emergendo con forza all'attenzione pubblica ma nonostante ciò resta un problema sociale ed istituzionale i cui provvedimenti restano frammentari e disomogenei tra i vari servizi .

Il percorso formativo si pone l'obiettivo di intervenire sulle capacità di approccio delle ostetriche coinvolte nell'affrontare il problema della violenza nei confronti delle donne e dei minori. Il fine principale è quello di incrementare le loro competenze specialistiche incidendo sulla diffusione delle informazioni, sensibilizzando gli operatori, mettendoli in grado di riconoscere i segnali della violenza subita dalle donne e sviluppare adeguate capacità di approccio, acquisire conoscenze per saper indirizzare le donne ai servizi competenti.

Favorire la creazione di una rete fra le diverse figure professionali che entrano in contatto con le donne che hanno subito una violenza.

### **Obiettivi**

- Riflettere sul fenomeno della violenza sulle donne rispetto al vissuto professionale;
- Riconoscere e rilevare i segnali diretti e indiretti della violenza;
- Sapersi relazionare con la persona che ha subito violenza;
- Individuare e sviluppare le competenze professionali per le ostetriche che a vario titolo entrano in contatto con donne che hanno subito violenza ed eventualmente con i minori che hanno assistito o che ne sono stati coinvolti;
- Conoscere le strategie di intervento nella prima accoglienza;
- Saper orientare ed accompagnare la donna nella rete dei servizi.